TOM BRAKS

İLAVELİ
ÖZEL
YILBAŞI
SAYISI

No 29

HAFTALIK [illegible]ECMUA

YENİ YILINIZ KUTLU OLSUN

MECMUANIZ TOM BRAKS'IN YENİ BİR DEV HİZMETİ!

OKUL MASRAFLARINIZI VE CEP HARÇLIĞINIZI TOMBRAKS KARŞILIYOR

Yılbaşı sayımızdan itibaren yayınlamaya başladığımız 12 hediye kuponundan sadece 10 adedini biriktirip bize gönderiniz.

İKRAMİYE ÇEKİLİŞİ NOTER HUZURUNDA YAPILACAKTIR

ÇEKİLİŞTE KAZANAN OKUYUCULARIMIZIN
HEDİYELERİ DERHAL TESLİM EDİLECEKTİR
CEP HARÇLIĞI KAZANAN
OKUYUCULARIMIZA
NOTER HUZURUNDA TAAHHÜT
VERİLECEK VE HER AY OKUL M
VE CEP HARÇLIKLARI POSTA H
İLE ADRESLERİNE GÖNDERİLEC

TOM BRAKS

"ÖLÜLER VADİSİ"

№29

ONA FAZLA GÜVENİYORSUN!
EVET.. ONU ŞAHSEN TANIDIĞIM İÇİN BU ŞEKİLDE KONUŞUYORUM!
CESARET, KURNAZLIK, NAMUS, ADALET AŞKI HER ŞEY ONDA TOPLANMIŞ!..
MUHAKKAK! AMA BUNLARDAN HİÇBİRİ TEKLİFİMİZİ KABUL EDECEĞİNİ GÖSTERMEZ.!
TANIDIĞIM TOM BRAKS VATANA HİZMETTEN KAÇINMAZ! BULUŞMA SAATİMİZ GELDİ, HALÂ GÖRÜNMEDİ.!.
TOM BRAKS SÖZÜNÜN ERİDİR BEYLER!..
NE? ONU TANIYORMUSUN..?
HEM DE NASIL!
FAKAT, SEN...
HAYRET!..
DAİMA TEDBİRLİ OLMAK GEREK! ANLARSINIZ YA!

SENİ TANIMAK ZEVKLERİN EN BÜYÜĞÜ TOM BRAKS!
SAĞOLUN BAY SENATÖR!
BİR KAHRAMANIN ELİNİ SIKMAK BÜYÜK ŞEREF!
FAKAT NEDEN KENDİNİ GİZLEDİN TOM BRAKS?
BASİT BİR TEDBİR! DAVET MEKTUBU RESMİ BİR ZARFLA GELMİŞTİ AMA..
..NE YALAN SÖYLİYEYİM.. ŞÜPHELENDİM! BENİ SEVMEYENLER DE ÇOK.!
HA! HA! ANLIYORUM TOM BRAKS!
İYİ YAPMIŞSIN!..
ŞİMDİ SİZİ DİNLİYORUM!..
MESELE ŞU! HÜKÜMETİMİZ ÖNCÜ KOLONİLERİN YERLEŞTİRİLMESİ İÇİN BATIDA YENİ TOPRAKLAR ARIYOR. ORALARI İYİ BİLİRSİN..
TABİİ?... TOPRAĞI VERİMLİ BİR MİN.. TIKADIR!
ÖLÜLER VADİSİNE YERLEŞTİRMEYİ DÜŞÜNÜYORUZ.!
AHALİYİ KURBANLIK KOYUN GİBİ ÖYLE BİR YERE NASIL GÖNDERİRSİNİZ?

HAKKIN VAR! NAVAJOS KIZILDERİLİLERİ DE MEZARLIKLARINI KAPTIRMAMAYA AZİMLİ GÖRÜNÜYORLAR!
MINTIKAYI TANIYANLARIN DA ORAYA AYAK BASACAKLARINI UMMAM!..
HALBUKİ HÜKÜMETİMİZ OVERİMLİ TOPRAKLARIN HEBA OLMASINI İSTEMİYOR!

BU İŞ İÇİN SENİ VAZİFELENDİRMEYİ DÜŞÜNÜYORUZ.. KIZILDERİLİLERİ ANCAK SEN İKNA EDEBİLİRSİN!
BU VAZİFE MEMLEKET İÇİN ÇOK ÖNEMLİ! KABUL EDİYORMUSUN?
YANİ.. KABUL MÜ?
CAZİP BİR TEKLİF DEĞİL.. FAKAT MADEM İHTİYACINIZ VAR!

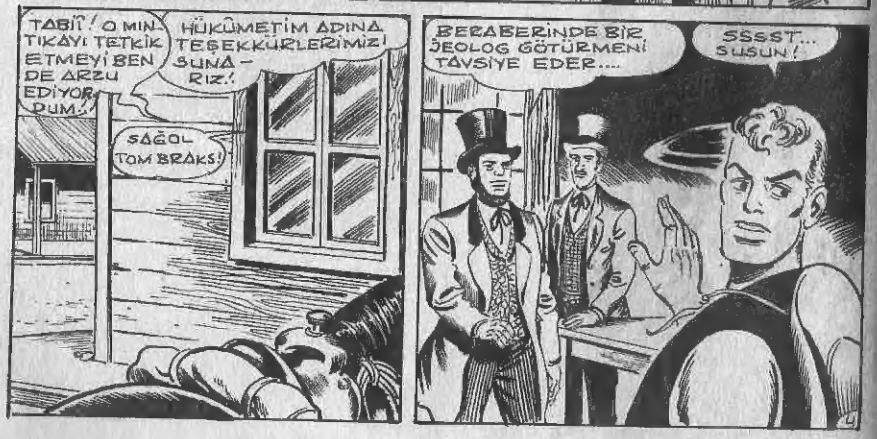
TABİÎ! O MINTIKAYI TETKİK ETMEYİ BEN DE ARZU EDİYORDUM!
HÜKÜMETİM ADINA TEŞEKKÜRLERİMİZİ SUNARIZ!
SAĞOL TOM BRAKS!
BERABERİNDE BİR JEOLOG GÖTÜRMENİ TAVSİYE EDER....
SSssST... SUSUN!

KULAĞIMDAN EN HAFİF SES BİLE KAÇMAZ!
OOOH!

GÜNAYDIN BEYİM! KAPININ KAÇINCI JEOLOJİK DEVİRDEN KALMA BİR AĞACA AİT OLDUĞUNU TETKİK EDİYORDUM!
YETER.. KAPIDİN LEYEN İNSANLARDAN HOŞLANMAM..

BİR DAKİKA TOM BRAKS! PROFESÖR RİKTER'İ TAKDİM EDEYİM.. AZEVVEL BAHSETTİĞİM JEOLOG!
BASTIĞIDIĞI TAŞ VE TAHTA PARÇALARINI TETKİK ETMEDEN DURAMAZ!

ÖYLEYSE ÖZÜR DİLERİM SAYIN PROFESÖR!
ZARARI YOK DELİKANLI! SANA KAYALAR HAKKINDA GENİŞ BİLGİ VERECEĞİM!

BİLGİ VE CESARET BİRLEŞTİ.. BU DA MUVAFFAKİYETİMİZİN ÖN İŞARETİDİR!
YARIN YOLA ÇIKIYORUZ PROFESÖR!..

TAMAM BAY TOM BRAKS!
GÜZEL! BEN VE ARKADAŞLARIM ALTIN ASLAN OTELİNDE SİZİ BEKLİYECEĞİZ..!
TOM BRAKS, LÂF ARAMIZDA BÜTÜN BİLGİNLER GİBİ PROFESÖR DE UNUTKANDIR!
HA! HA! ANLADIM... GÖZ KULAK OLURUM!.
BU SIRADA ALTIN ASLAN OTELİNDE...
O DOĞULU ADAMLARIN TOM BRAKS'TAN NE İSTEDİKLERİNİ ANLIYAMADIM!
BİRAZDAN ANLARIZ.. ŞİMDİ KARNIMIZI DOYURALIM..!
YEMEĞİNİZ HAZIR BEYLER..
OH! KOKUYA BAK.. MMM MİDEMİZ BAYRAM EDECEK!.
ONLARI MİDEMİN DERİNLİKLERİNE GÖNDERMEDEN BİRAZ SEYRE DEYİM
HEY.. TONTON SUS!
NE O BARON? ŞİMDİ DE KAPILARI MI DİNLEMEĞE BAŞLADIN?
BİR DEFA DİNLEMEK ALIŞKANLIK PEYDAH ETMEZ!.

EVET ÇOCUKLAR.. TOM BRAKS KASABADA VE ÖLÜLER VADİSİ İŞİNE DE BURNUNU SOKMASINI İSTEMİYORUM!.
HESABINI GÖRÜN!
KİLİK DEĞİŞTİRMİŞSE NASIL TANIYACAĞIZ?
ONUN DA ÇARESİNE BAKARIZ!.
ŞEF BU AKŞAM HEPİNİZİ MARTY'DE BEKLİYOR..!
BİR MİLYON YANIK KÖFTE! TOM BRAKS TEHLİKEDE..!
AMANALLAH!.. ŞUNLARIN KİM OLDUĞUNU GÖRELİM EYVAH.. KİLİTLİ...
PENCEREDEN ÇIKALIM.. AVLUDAN ÖNE GEÇERİZ!.
SEFİLLERE BİR DERS VERELİM!.
HEY! NEREYE? DURUN BAKALIM, ELLER YUKARI!.
HESABI ÖDEMEDEN KAÇACAĞINIZ BELİ Mİ? SÖKÜLÜN PARALARI YOKSA...
YANILIYORSUN! FAKAT İZAH EDECEK VAKTİMİZ DE YOK

SONRA KÖFTELERİYE-MEDİK Kİ...
ÖYLE Mİ? HALBUKİ TABAK BOŞ!
HAY ALLAH! PEKALÂ, AL ÜSTÜ DE KALSIN!
ÇABUK BA-RON, KAÇA-CAKLAR!
EĞER İKİSİ DE ZIR DELİ DEĞİLSE...
SESLER BURADAN GELİYOR: DU... ODA BOŞ...
YİYEME-DİĞİM BÜ-TÜN KÖFTELER ADINA! KAÇ-MIŞLAR!
HEP AŞÇININ YÜZÜN-DEN! İKİ DOLAR İÇİN O KAPAR PATIRTIYA NE LÜZUM VARDI?
TOM BRAKS'A TEHLİKEDE OLDUĞUNU HABER VERE-LİM!
KIZIL AT SALO-NUNDA RANDE-VUSU VARDI!
KÖFTELERİ YİYEMEDİ-ĞİMİZE Mİ YANAYIM, BOŞUNA PARA VER-DİĞİMİZE Mİ?
8

HEY, KIZIL AT SALONU HANGİ TARAFTA BİLİ-YORMUSUN?
TABİÎ!.. ORA-SI BENİM İKİNCİ EVİM SAYILIR!
VİSKİNİN EN İYİSİ ORADA BULUNUR-KÖFTELERİNE DE DİYECEK YOK-TUR!..
KISA KES DE YE-RİNİ TARİF ET!
İŞTE O!.. BAŞKASI OLAMAZ!
ELİMİZDEN KURTULA-MAZ!
ŞAYET KENDİNİZİ VİS-Kİ İLE ZEHİRLEMEK İSTERSENİZ...
AMANALLAH!
OOH!
BANG! (BANG!)
BU TARAFTAN ATEŞ ETTİLER... İŞTE!..
ÇOK GEÇ! AT-LARINI MAHMUZ LADILAR BİLE..

NE OLUYOR?
SÜNGER WİK'E ATEŞ ETTİLER!
KİM YAPTI BUNU..?

ŞANSLISIN DOSTUM! DÜŞMANLARIN KARAVANACI!..
SÜNGER WİK'İN DÜŞMANI YOK TUR.. DAİMA HERKESE İYİLİK İKRAM EDERİM!

DOĞRU! KASABADA HERKES WİK'İ SEVER!
BU GÜNE KADAR KARINCA DAHİ İNCİTMEMİŞTİR!
YARAN MÜHİM DEĞİL WİK!.SENİ DOKTORA GÖTÜRECEĞİZ!

ATEŞ EDENİ GÖRDÜN MÜ?
HAYIR! KURŞUN ŞU KÖŞEDEN ATILDI!

BU SIRADA SALONDA...
ARKADAŞLARIMI GÖRDÜN MÜ?
SAKIN KÖFTELERİN PARASINI VERMEDEN TÜYMEYE KALKANLAR OLMASIN!?

İŞİN İÇİNDE. KÖFTE OLDUĞUNA GÖRE ONLARDIR.. FAKAT..
DOĞRUSÖYLÜYORUM... ALLAHTAN ÇİFTEMDEN KORKTULAR!

HER NEYSE SURATLARINI BİR DAHA GÖRMEK İSTEMEM!
SELÂM, SENYOR.

ELDE ÖRÜLMÜŞ BİR MEKSİKA BATTANİYESİ ALMAZ MISIN?
HAYIR!

KIRDA GECELER SERİN OLUR VE...
KLİK!

"KLİK" DİYE SES ÇIKARAN BATTANİYEDE GÖRMEMİŞTİM.. YOKSA ALTINDA TABANCA MI SAKLI?..
AHH!

GELECEK SEFERE ONU YAĞLA DA SES ÇIKARTMASIN!
KRAK!

VE ŞİMDİ BENİ NEDEN ÖLDÜRMEK İSTEDİĞİNİ ANLAT!

TONTON VE BARON TOM BRAKS'A DUYDUKLARINI ANLATIRLAR.

HİÇ BİR ŞEY BİLMİYORUM! ZAVALLI BİR BATTANİYE SATICISIYIM!.. DURUP DURURKEN YUMRUKLAMAĞA BAŞLADIN!
KONUŞMAMAKTA İNAT EDERSEN YUMRUKLARTEKRAR BAŞLAYACAK!
BOŞ VER TOM BRAKS!
KATIR GİBİ İNATÇI, UĞRAŞMAN FAYDASIZ!
HAYDUTLAR BU GECE MARTY'DE BULUŞACAKLAR... ORAYA GİDELİM!..

GÜZEL FİKİR! FAKAT YALNIZ GİTMEM DAHA DOĞRU VE TANINMADAN.. MEKSİKALIYI SOYUN!.
NE YAPIYORSUNUZ? BEN..
FAZLA KONUŞMA! YATARKEN ELBİSEYE İHTİYACIN YOK!
GİREBİLİR MİYİM?

BUYRUN PROFESÖR RİKTER!
RAHATSIZ ETTİM BAY TOM BRAKS! GİDECEĞİMİZ GÜN VE SAATİ UNUTTUM!
YARIN SABAH SAAT ALTIDA PROFESÖR! ARKADAŞLARIM BARON'LA TONTON'U TAKDİM EDEYİM!
MEMNUN OLDUM BEYLER! BU ADAM NEDEN YÜRÜMÜYOR?

HA! ANLADIM! YATMAK İSTEMİYOR.. HALBUKİ SIHHATLİ OLABİLMEK İÇİN GECELERİ BOL UYUMALI!
ÇOK İNATÇIDIR!

YARIN SAAT ONDA BULUŞMAK ÜZERE İYİ GECELER..
ALTIDA PROFESÖR!

OH, EVET.. BELKİ YİNE UNUTURUM! EN İYİSİ SİZ BANA UĞRAYIN!

HAYIRLI GECELER BAY TOM BRAKS! OH AFEDERSİNİZ SİZİ TOM BRAKS SANDIM! FAKAT SEN YATMAK İSTEMEYEN ADAMSIN!

BAY TOM BRAKS'A SELÂMLARIMI SÖYLE! İYİ GECELER!
BİN KÖFTE.. NE KAFASIZ ŞEY...
ÜSTELİK BİZİMLE GELECEK!

HA! HA! MEKSİKALININ ELBİSELERİNİ VERİN!..

ONA DİKKAT EDİN! MARTY'DE BİR ŞEYLER ÖĞRENMEĞE ÇALIŞACAĞIM!
HOŞÇA KALIN!
TALİHİN AÇIK OLSUN!
SAKIN KİM OLDUĞUNU BELLİ ETME!..
NE? YİNE Mİ SİZ?!
MERAK ETME! ODA PARASINI PEŞİN ÖDEYECEĞİZ!..
BOL KÖFTE GETİR!.. AZ EVVEL YİYEMEDİKLERİMİZ KADAR NEFİS OLSUN!
PEŞİN ÖDERSENİZ GETİRİRİM....
AL BAKALIM!
BU SIRADA..
TOPLANTI BURADA GALİBA.. İÇERİ GİPENLER VAR!.
LIVERY STABLE
NE BEKLİYORSUN RAMON? GİRSENE!...
GELİYORUM!..

HERKES TAMAM MI?
EVET! ŞEF HARİÇ..
GECİKMEZ! TOM BRAKS'I TEMİZLİYEMEDİĞİMİZİ ÖĞRENİNCE KIZACAK!.
HEPİNİZ APTALVEİŞE YARAMAZ İNSANLARSINIZ! İÇİNİZDE TEK NİŞANCI YOK!
FAKAT ŞEF! TOM BRAKS'IN KOLAY LOKMA OLMADIĞINI BİLİYORSUN!
NEDEN SAKLANIYORSUN ŞEF? MEYDANA ÇIKSANA..
ÇIKMAMAMIN SEBEBİ VAR, SERSEMLER!..
O KIZIL SAÇLIYI ÖLDÜREMEDİNİZ.. ÜSTELİK NUMARALARINA KURBAN GİDECEKSİNİZ!. TOM BRAKS ARANIZDA!.
BURADA HA?
FAKAT.. NEREDE? GÖREMİYORUM ŞEF!..
İŞLER KÖTÜYE GİDİYOR!..

RAMON'UN KILIĞINA GİRMİŞ, YAKALAYIN ONU!..
RAMON? TOM BRAKS!
ŞEFİNİZ KURNAZ! FAKAT YAKALANACAĞIMI SANIYORSANIZ
ALDANIRSINIZ!

KAÇACAĞINIZA SİLÂHLARINIZA SARILIN EŞEKLER!

BU SIRADA..
OTELCİNİN AYAK SESLERİ - YİYECEK GETİRİYORDUR!
KÖFTELERİN KOKUSU BURNUMA GELDİ BİLE..MMM
OTELCİ BU SOSİSİ GÖRECEK OLURSA BİR YIĞIN SUAL SORAR!
HAKLISIN BARON SAKLIYALIM..!

İŞTE, KİMSE GÖRMEZ ARTIK!

YEMEĞİNİZ, BEYLER..!
GÖRÜNÜŞÜ ENFES!..

MAHPUSU NE YAPACAĞIZ?
DOLAPTA DURSUN! PİS SURATINI GÖRÜNCE İŞTAHIM KAPANIYOR!

EN İRİSİNDEN BAŞLAYALIM.. SONRA SIRASI İLE..

HA?
SİLÂH SESLERİ..!
BANG! BANG!

TOM BRAKS'IN GİRDİĞİ EVDEN GELİYOR!
TEHLİKEDE DEMEKTİR.. YARDIMINA KOŞALIM!

NE ŞANS! İKİDİR YEMEK KİSMET OLMADI!
CRASC!
TOPLANTI YERİNDE..
ÜSTÜNE ATLAYIN! KURŞUNLARINIZ HEDEFİ BULSUN!
VAHŞİ KEDİ GİBİ SIÇRIYOR..
BANG!
KARANLIK TA DAHA RAHAT EDERİM..!
20

KAPIYI TUTUN, ELİMİZDEN KAÇMAMALI..!
MAKYAJIM GAYET BAŞARILIYDI.. NASIL ANLADI ACABA? NEYSE BUNU SONRA DÜŞÜNÜRÜZ..!
İŞTE! BİR ADIM DAHA ATTIMMI..
FAKAT YUKARDAN DÜŞEN BİR SAMAN TOM BRAKS'I UYARMAĞA YETTİ..
ELİNDEN VURULAN HAYDUT DENGESİNİ KAYBETTİ VE..
BENİ ÖLDÜRMEDİĞİNE PİŞMAN OLACAKSIN LÂNET OLASI! SENİ BOĞMAK İÇİN BİR EL KAFİ BANA!
PALAVRACI..
21

HAYDUT, SON BİR GAYRETLE TOM BRAKS'A SALDIRDI VE ONU DÜŞÜRDÜ...

SESLERDEN ÜRKEN ATIN ÇİFTESİ TOM BRAKS'IN BAŞINA İNİNCE...

KOŞUN ÇOCUKLAR, YAKALADIM!

BRAVO ROCKY!
ARTIK HESABI TAMAM!

ANİDEN...
BİR MİLYON EKŞİLİ KÖFTE! YETİŞTİK TOM BRAKS..!
TOM BRAKS'IN ARKADAŞLARI!
TOM BRAKS NEREDE ?

BURADAYIM ARKADAŞLAR!

TAM ZAMANINDA YETİŞTİNİZ! ATIN AZİZLİĞİ SAYESİNDE İŞİMİ BİTİRİYORLARDI!..

BİRİNİ AVLAMAYA ÇALIŞALIM..
ALLAHIN VERDİĞİ KADAR YAĞDIR KURŞUNLARI!
OOOOH! BAŞIM..!

NEO TOM BRAKS, YARALI MISIN ?
YİYEMEDİĞİM BÜTÜN KÖFTELER ADINA..!
MUHİM DEĞİL..!

ATIN OKŞAMASI BENİ SERSEMLETTİ.. ŞİMDİ DAHA İYİYİM..
AMAN NEYSE!..

DIŞARDA..
ÇABUK KAÇALIM! TOM BRAKS'LA ARKADAŞLARI DELİ GİBİ SALDIRIYORLAR!
ŞEF HINCINI BİZDEN ALACAK!
PÖH.. TEHLİKEYİ GÖRÜNCE ŞEF BİZDEN EVVEL KİRİŞİ KIRDI!

HAYDUTLARIN HEPSİ TÜYDÜ!
FARKETMEZ!.. MACERA HENÜZ BAŞLADI! ER VEYA GEÇ ONLARI YAKALIYACAĞIZ!
STABLE

ANLAYAMADIĞIM BİR NOKTA VAR! RAMONUN KILIĞINA GİRDİĞİMİ ŞEF NEREDEN ÖĞRENDİ ACABA?
BELKİ OTELDE CASUS VAR!

BAŞIN HÂLÂ AĞRIYOR MU?
SOĞUK BİR DUŞ ALINCA SAPASAĞLAM OLURUM!..

ÖZÜRDİLERİM BEYLER! UYKU TUTMADI.. GELDİĞİNİZİDE DUYUNCA...

YOKSA YİNE HAREKET SAATİNİ Mİ UNUTTUN?
NASIL BİLDİN! BUNU DÜŞÜNMEKTEN UYUYAMADIM!
HAY ALLAH!.. SAAT "ALTI"DA YOLA ÇIKIYORUZ PROFESÖR! ANLADIN MI?

OH! SAĞOLUN BEYLER.. O HALDE İYİ GECELER DİLERİM!
HA! HA! HA! HA!
BU KADAR DA UNUTKANLIK OLUR MU?

ODA DA BIRAKTIĞIMIZ KÖFTELERİ DÜŞÜN! KÖFTENİN SOĞUMUŞU DA
FENA OLMAZ HANİ!

AMANALLAH... MEKSİKALI, KAÇMIŞ...
OOH! ZAVALLI KÖFTELERİM.. YERE DÖKÜLMÜŞ, ÜSTÜNE BASILMIŞ... OLMAZ... BUNA GÂDARLIK DERLER!

RAMON NASIL KAÇTI DERSİN?
İPLERİNİ ÇÖZMÜŞ OLACAK!..

KİMSE ACIMIYOR BANA!... İKİNCİ DEFA PARASINI ÖDEDİĞİM KÖFTELERİMİ YİYEMİYORUM.. FELÂKET!..

ANLAD.ĞIM KADAR, HAYDUTLAR "ÖLÜLER VADİSİNE" GİTMENE MANİ OLMAK İSTİYORLAR.!

ÖYLE GÖRÜNÜYOR! DEMEK YİNE KARŞILAŞACAĞIZ!

YAKINDA ESRARINI ÇÖZERİZ!.. HAYDİ BAKALIM ŞİMDİ YATALIM ARTIK...

MİDEM BOŞ UYUYAMAM Kİ..

ERTESİ SABAH KÜÇÜK GURUP ŞAFAKLA ÖLÜLER VADİSİNE DOĞRU YOLA KOYULDU...

VADİYE NEDEN BU PİS İSMİ TAKMIŞLAR?

NAVAJOS KIZILDERİLİLERİ ATALARINA AİT MEZARLARI VAHŞİCE KORUYORLAR.!

YANİ ORAYA GİDENLERDEN GERİ DÖNEN OLMADI MI ?..

İŞİN TUHAFI ORAYA GİTMEME BEYAZLAR MANİ OLMAĞA ÇALIŞIYORLAR..!

"ÖLÜLER VADİSİ" ESRARININ NAVAJOS'LARA AİT MEZARLARLA İLGİLİ OLMADIĞINA KANAAT GETİRDİM..

DURUN! PROFESÖR BİR ŞEYLER YAPIYOR!

ZIRDELİ, ŞİMDİ DE KAYALARI KAZMAYA BAŞLADI!..

PROFESÖR, GELSENE... KAYBEDECEK VAKTİMİZ YOK.!

GELİYORUM! ŞU ŞAHANE "CALCOPYRİTE"İN MANZARASINA BAKIN !

BU KRİSTAL LİFLERİNİN PARALELLİĞİ İLE KARAKTERİSTİK BİR TÜRDÜR!

NE ZEVK! ŞU BULDUĞUM KIRMIZI BENEKLİ MERMER TÜRÜNE BAKIN !

ADAMA BAK! SANKİ ELİNDEKİ KÖFTE İMİŞ GİBİ KONUŞUYOR!

BRAVO PROFESÖR! FAKAT ÇAKIL TAŞI TOPLAMAKLA VAKİT GEÇİRMEYELİM..!

AMA... ETRAFTAKİ TABİÎ HAZİNENİN BENİ NASIL CEZBETTİĞİNİ BİR BİLSENİZ...

KAYA PARÇALARININ NERESİNİ İLGİNÇ BULDUĞUNU ANLAYAMADIM.!..
ŞUKADARINI SÖYLİYEYİM JEOLOJİ SENTETİK BİLİMİN EN MÜKEMMEL DALIDIR!
EMPEDOCLE, D'AGRIGENTE'DEN TUT, LEONARD DÖ VİNCİ'YE KADAR HERKESİ BÜYÜLEMİŞTİR!
YANİ SAYDIĞIN O ADAMLARDA ŞEKİNİN GİBİ ÇAKIL TAŞI MI TOPLARDI.?
EVET! BÖYLECE PYHSİOGRAPHİE, PETROGRAPHİE VE DYNAMİK FİZİĞİ TETKİK EDERLERDİ.!
YETER PROFESÖR! ELİNDEKİ ÇAKILTAŞININ KÖFTEDEN KIYMETLİ OLDUĞUNU ANLADIM!
KÜÇÜK KERVAN YILAN GİBİ DOLANAN DAĞ YOLLARINDA İLERLEMEĞE DEVAM ETTİ...
DURUN "ÖLÜLER VADİSİ" TAM ALTIMIZDA BULUNUYOR!
ÖLÜ... BİRAZ DAHA AÇ BIRAKACAKSANIZ BENİ ORAYA ATIN! DÜNDEN BERİ BEŞ KİLO VERDİM!
MOLA VERELİM!.. YEMEK YERKEN ATLARIMIZ DA DİNLENMİŞ OLUR!
28

HURRA! KÖFTE YAPACAK MALZEMEYİ YANIMA ALMIŞTIM!..
KARNIM DOYMADAN BURDAN ADIMIMI ATMAM.!
KOKUSUNU NASIL BULDUN BARON?
İLK DEFA BU KORKUNÇ YEMEĞİN KOKUSUNDAN HOŞLANDIM.!
HEY ARKADAŞLAR PROFESÖR KAYBOLDU!..
YİNE TAŞ PEŞİNDE KOŞUYORDUR.!
ŞİMDİ BULURUM..
İSTEDİĞİM KIVAMA GELİYORLAR BARON.! MİAM!
PROFESÖR... NEREDESİN?
29

HEY..! FAKAT... VAYCANINA!
KAÇIN ORADAN!.. ÇABUK! ÜSTÜNÜZE DİKKAT!.
AMANALLAH!..
OHH! SEVGİLİ KÖFTELERİM..!
HAYIR..OH..HAYIR...
HAY ALLAH! MEĞER SON YEMEĞİMİZ OLACAK MIŞ!
ALÇAKLAR! SEFİL HERİFLER KÖFTE KAATİLLERİ! SİZİ YİYECEĞİM!..
BOŞUNA KURŞUN HARCAMAYIN, KAÇTILAR!
KİMDİ ONLAR?..
30

NAVAJOS KIZILDERİLİLERİ! VADİYE GİRİŞİMİZİ BÖYLE SELAMLADILAR..!
SEFİLLER, KAATİLLER! ARTIK YAŞAMA ÜMİDİM KALMADI..!
AMANALLAH! YA PROFESÖR? SAKIN BAŞINA BİRŞEY GELMİŞ OLMASIN?..
HAYIR! ORADA ÇÖMELMİŞ!
BERYL VE KVARTZ!.. ÇOK CAZİP...
İYİMİSİN? PROFESÖR...
EVET.. BİR GÜRÜLTÜ DUYDUM, NEYDİ?
GÖKTEN TAŞ YAĞMAYA BAŞLADI, BİZ DE ATEŞ ETTİK!
BU BLOK'U TETKİK EDELİM. HIMMM.. TAŞ DEVRİNDEN KALMA VOLKANİK PARÇA! MÜHİM DEĞİLMİŞ..!
EVET AMA KÖFTELERİM ÇOK MÜ HİMLİ..!
YOLUMUZA DEVAM ETMELİYİZ ARKADAŞLAR! YEMEĞİ SONRA YERİZ!..
BÖYLE DEVAM EDERSE YAKINDA KENDİM'İN GÖLGESİ OLACAĞIM!
31

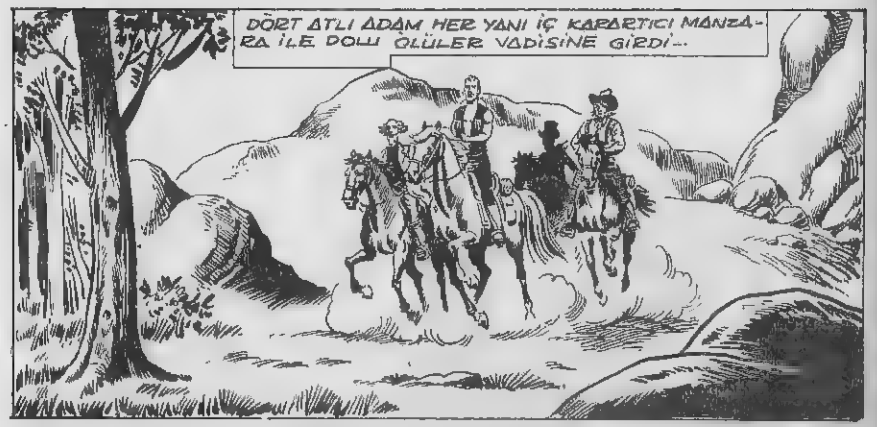
DÖRT ATLI ADAM HER YANI İÇ KARARTICI MANZARA İLE DOLU ÖLÜLER VADİSİNE GİRDİ...

YERLİLER HÜCUM EDERSE NE YAPARIZ TOM BRAKS?
KÖTÜ NİYETLE GELMEDİĞİMİZİ ANLATMAYA ÇALIŞIRIZ!.

DEDİKLERİ KADAR VAHŞİ İNSANLARSA BİZİ DİNLEYECEKLERİNİ SANMAM!
HÜCUM TARZLARI İÇİME ŞÜPHE DÜŞÜRDÜ!.

NE DEMEK İSTİYORSUN TOM BRAKS?
İZAHI ZOR BİR BİT YENİĞİ VAR.

HATTA ŞİMDİ BİLE BİZİ TEPEDEN TAKİP EDİYORLAR... AZ EVVEL GÖZÜME ÇARPTILAR!..
32

HAREKET TARZLARI NAVAJOS YERLİLERİNİN KİNE UYMUYOR!..
AMANALLAH, HAKİKATEN GÖRDÜM ONLARI.

NAVAJOS'LARI TANIRIM! GÖRÜNMEDEN TAKİP ETMESİNİ GAYET İYİ BİLİRLER!.

DEMEK BUNLAR ACEMİ! DAHA İYİ YA TALİHİMİZ VAR!.
İŞİN İÇ YÜZÜNÜ YAKINDA ÖĞRENİRİZ!

BU VADİ JEOLOG İÇİN BİR HAZİNE SAYILIR!.
PÖH! KÖFTELERİSİLİNDİR GİBİ BİZİM HAZİNE!

DUR! İŞTE, NAVAJOS'LARIN KUTSAL SAYDIKLARI YER BURASI OLMALI!..
ÇOKTANDIR TERKEDİLMİŞE BENZİYOR!.
33

EVET... HİÇ BİR HAYAT İZİ YOK!..
MEZAR TAŞLARI HARABE HALİNE GELMİŞ.!
TETİKTE BULUNALIM!..

ATALARINA AİT MEZARLARIN SADIK BEKÇİSİ OLDUKLARI GALİBA UYDURMA!
MEZAR BEKÇİLİĞİNDEN BIKIP KÖFTE TAHRİPÇİLİĞİNE BAŞLAMIŞ OLACAKLAR!

KAHROLASI CALAR!.. ELİME BİR GEÇİRSEM İŞLEDİKLERİ SUÇU PAHALIYA ÖDETECEĞİM.!

SEVİMLİ BİR YER.. GECE KÂBUS İÇİNDE KIVRANIRIZ!..
HAVA KARARIYOR! BURADA KAMP KURUP SIRA İLE NÖBET TUTACAĞIZ!..
34

YE TONTON! MİDENİN GURULDAMASINI DİNDİRİR!..
PÖH! HAŞLANMIŞ FASULYE!

BU GÜN ÜÇ DEFA O CANIM KÖFTELERİ TAM AĞZIMA ATACAKKEN KAÇIRDIĞIMI DÜŞÜNDÜKÇE... AH!.. KÖR TALİH!..

YATMA ZAMANI GELDİ!... İLK NÖBET SEN DE TONTON!
DAHA İYİ! ZATEN SİNİRDEN UYUYAMAZDIM!

RAHATIN İYİ Mİ PROFESÖR?
KIYMETLİ TAŞLAR ARASINDA O KADAR MESUDUM Kİ, KENDİMİ YATAĞIMDA GİBİ HİSSEDİYORUM...

ÖNCELERİ SAKİN GECENİN SABAHA KADAR HADİSESİZ GEÇECEĞİ HİSSİ HAKİMDİ...
35

TOM BRAKS İÇ DUYU İLE ANİDEN UYANDI...
BİR SIKINTI VAR.. ATLAR DA ASABİ!
PROFESÖR YERİNDE YOK!..
NE VAR? DAHA SIRAN GELMEDİ Kİ!
PROFESÖR KALKMIŞ.. GÖRMEDİN Mİ?
BİN KÖFTE!.. HAYIR! HEPUYANIKTIM!
GÖZÜNÜ AÇIK TUT TON TON! ONU ARAMAYA GİDİYORUM!
PROFESÖR GECE KARANLIĞINDA TAŞ TOPLAMAYA GİTMEDİ YA?..
İZİ BİLE YOK! HAKİKATEN TUHAF!..
36

KIZILDERİLİ MEZARLIĞINDA GEÇİRDİĞİMİZ BU GECEYİ HİÇ UNUTMAYACAĞIM!..
PROFESÖRLER KAYBOLUYOR.. SONRA DAHANE OLDU BAKAYIM!
BİR TAŞ YUVARLANDI! BELKİ TOM BRAKS ATMIŞTIR. EN İYİSİ BARONU UYANDIRMAK!..
KALK BARON!
AMANALLAH! NE OLUYOR?..
HÜCUM EDİYORLAR!
BANG!
BANG!
HAY ALLAH! KİMLER?
BAKSANA NAVAJOSLAR!
SİLAHLARIMIZI KONUŞTURMANIN SIRASI GELDİ! TOM BRAKS'LA PROFESÖR NEREDE?
37

KAMPA HÜCUM ETTİLER! EYVAH, TONTON'LA BARON YALNIZ!..
NAVAJOS'LAR! ARKADAN SALDIRMALI!..
VAY CANINA? HER TARAFTAN BİTİYORLAR!
BAK HELE! PERUKALI BİR KIZILDERİLİ!..
38

NAVAJOS KILIĞINA GİRMİŞ BEYAZLAR!..
NE YAZIK Kİ HAKİKATİ SENDEN BAŞKA BİLEN OLMAYACAK!..
AÇILIN! YOL VERİN GEÇEYİM!
ŞAYET BİR TARAFIM KIRILMAZSA KURTULDUM DEMEKTİR..!
TONTON-LA BARONUN YARDIMINA KOŞMAM GEREK!
NEREYE BÖYLE DOMUZ?
EYVAH! AZ DAHA TAHTALI KÖYE GÖÇÜYORDUK!
LÂNET OLSUN!.. KURŞUNUM KALMADI!..
CLIC!
39

TOM BRAKS ANİDEN İLERİ ATILDI...
BİR SAHTE KIZILDERİLİ DAHA.. KILIK DEĞİŞTİRME MODASI ÇIKMIŞ GALİBA!..
DÖĞÜŞEN İKİ ADAM UÇURUMA DOĞRU YUVARLANDI...
VE BOŞLUĞA DÜŞTÜLER..
AAH!
BİZİMKİLERDEN BİRİ TOM BRAKS'LA BİRLİKTE UÇURUMA DÜŞTÜ..
PARÇALANMIŞLARDIR BİLE!..
KURTULMUŞ OLMALARINA İMKÂN YOK! YARIN ARAŞTIRIZ!
BU SEFER ŞEF MEMNUN KALACAK!
ŞİMDİ DİĞER İKİSİNİ HALLEDELİM!..
40

BU SIRADA..
TONTON, BUYUMUZ KAYNADI! SİLÂHLARIMIZI DOLDURACAK ZAMAN OLMADIĞINA GÖRE FIRLATMAKTAN BAŞKA ÇARE YOK!..
SON KURŞUNUMU SIKTIM! İNŞALLAH TOM BRAKS KURTULMUŞTUR!
SPONK!
AAH!
SONRA TOTEMLERİN GÖĞÜN KARANLIKLARINA YÜKSELDİĞİ ÖLÜLER VADİSİ DERİN BİR SESSİZLİĞE BÜRÜNDÜ.
FAKAT BİRDEN BİR KARALTI KAYALIKLARIN ARASINDAN ÇIKTI...
41

ARAZİYİ GAYET İYİ BİLDİĞİNİ BELLİ EDEN EMİN ADIMLARLA SORP YOLLARDA İLERLİYEREK...
..UÇURUMUN DİBİNE İNDİ..
VADİDEN FAYDALANMAK İSTEYEN KÖTÜ RUHLARLA SAVAŞAN CESUR SOLUK BENİZLİNİN SONU BU OLMAMALI, MANİTU!.. ONA ŞİFA VER!
BÜYÜK MANİTU..NEFES ALIYOR..!
HASMININ ÜZERİNE DÜŞTÜĞÜ İÇİN ÖLMEMİŞ..! İÇ SOLUK BENİZLİ İYİLEŞECEKSİN..!
EY BÜYÜK RUH! BU DELİKANLIYI MAĞARAMA TAŞIYACAK KUVVETİ VER BANA!
42

SAATLER SONRA TOM BRAKS GÖZLERİNİ AÇTI..
NE..NEREDEYİM.? NE OLDU?
ŞÜKÜR BÜYÜK RUHA..! SOLUK BENİZLİ KURTULDU!
BEN ÖLÜLER VADİSİNİ BEKLEYEN NAVAJOS'LARIN SON FERDİ POCHATAN'IM..!
SAKIN SEN DE SAHTE OLMAYASIN!?
SENİ UÇURUMUN DİBİNDEN ALIP BURAYA, MAĞARAMA GETİRİP TEDAVİ ETTİM!.
EVET. HATIRLIYORUM..O SAHTE KIZILDERİLİLERİ İLE MÜCADELE EDİYORDUM. KİM ONLAR?
UGH! ESKİDEN KABİLEM BU VADİDE YAŞAR VE ATALARINA AİT MEZARLARIN BEKÇİLİĞİNİ YAPARLARDI.. BİR GÜN BEYAZLAR GELDİLER. VE BURALARDA BOL OLAN ALTIN CEVHERİNİ KEŞFETTİLER!.
ONLARA KARŞI KOYAN BÜTÜN KABİLEMİ ÖLDÜRDÜLER.. TEK BEN SAĞ KALDIM!.
EVET..NİÇİN KILIK DEĞİŞTİRDİKLERİNİ ŞİMDİ ANLADIM..!
ALTINLARI ELDE ETMEK İÇİN NAVAJOS ADI ALTINDA VADİYE HER GELENİ TEMİZLİYORLAR!..
UGH! SOLUK BENİZLİ İYİ ANLADI!..
43

PEKİ ARKADAŞLARIM NE OLDU? YOKSA ÖLDÜLER Mİ?
HAYIR! YAKALAYIP MADEN OCAĞINA GÖTÜRDÜLER.
ÖYLEYSE ONLARI KURTARMA ÜMİDİ HALÂ MEVCUT.
ÇOK CESURSUN AMA KÖTÜ BEYAZ ADAMLAR ÇOK KALABALIK!
ARKADAŞLARIMI KURTARMALIYIM! UFAK TEFEK AĞRILAR HARİÇ İYİYİM.
UGH! İÇİRDİĞİM NAVAJOS'LARIN MUCİZEVİ İLÂCI SANA KUVVETİNİ İADE ETTİ.
GEL SENİ OCAĞIN YANINA GÖTÜREYİM!
SAĞOL! POCHATAN!
HÂLEN YAŞIYORLARSA ARKADAŞLARIN ORADA!..
ONLARI KURTARMAĞA ÇALIŞACAĞIM!.
YARDIMIN İÇİN SANA MÜTEŞEKKİRİM POCHATAN!
MANİTU SENİ KORUSUN!
44
AZ SONRA.
AYAK SESLERİ! BİRİ GELİYOR..
?!
HEY PROFESÖR..!
OH! TOM BRAKS SEN MİSİN? SENİ ÖLDÜ SANIYORDUM!
DÜN GECEKİ SALDIRI ESNASINDA NEREDEYDİN?
MEHTAP ALTINDA O PARLAK KAYAYI TETKİKE GİTMİŞTİM.. BİRDEN SİLÂH SESLERİ DUYDUM!
KORKUDAN ORTALIK SAKİNLEŞENE KADAR ORADA SAKLANDIM.. ŞİMDİ ŞAŞKIN, DOLAŞIP DURUYORDUM..
BARONLA TONTON ESİR DÜŞTÜLER! ONLARI KURTARMADAN BURADAN AYRILMIYACAĞIZ!..
FAKAT ÖNCE DİNLENİP TOPARLANMAM LÂZIM! BİR SAAT KADAR NOBET BEKLERMİSİN?
BİLMEM.. NE YAPACAĞIM Kİ?..
45

TABANCAMI ÇEK VE GÖZÜNÜ AÇ, GELEN OLURSA BENİ UYANDIR!
FAKAT HAYATIMDA SİLÂH TUTMUŞ DEĞİLİM! NE YAPALIM DENERİZ!
DİKKATLİ OL PROFESÖR!
GAYRET GÖSTERECEĞİM TOM BRAKS!
İŞTE ÇOKTANDIR BEKLEDİĞİM FIRSAT AYAĞIMA GELDİ! YEDİM SENİ TOM BRAKS!
ANLAMIYORUM!
ÖLECEKSİN! ARTIK MASKEMİ İNDİREBİLİRİM, ÇETE REİSİ BENİM!
SEN? DEMEK MARTY'DE SAKLI OLAN SENDİN! ZATEN RAMON OLMADIĞIMI SENDEN BAŞKA BİLEN YOKTU!..
BİRKAÇ DEFA ELİMDEN KAÇMAYI BAŞARDIN FAKAT ŞİMDİ KURTULUŞ YOK!
BUNU YAPMANA SEBEP?
ALTINI BEN BULDUM VE BAŞKALARININ BURAYA BURUNLARINI SOKMASINA TAHAMMÜLÜM YOK! HÜKÜMETİN BURAYI KOLONİZE ETME PLÂNI ÜZERİNE TETKİK HEYETİNE KATILMAYI BAŞARDIM! ZİRA HAKİKİ BİR JEOLOG'UM!

SAKLANIN! HEPSİ TOPLANINCA SİLÂH ELDE MEYDANA ÇIKARSINIZ!..
TAMAM TOM BRAKS! TASARLADIĞIMIZ OLURSA HEPSİNİ BİR DEFADA ENSELERİZ!..
HEY, SEN! HERKESİ TOPLA! İKİ DAKİKADA BURADA BULUNMALARINI İSTİYORUM!
PEKİ ŞEF!
ŞEF AS LINDA TOM BRAKS'MİŞ!. İNANILMAZ ŞEY!.
ESİRLERİ KURTARDIĞINI GÖZLERİMLE GÖRDÜM!.
TEHLİKEDE OLDUĞUMUZU DİĞERLERİNE HABER VERMEM LÂZIM!
HEY! SİZLER! ŞEF BÜYÜK GALERİDE TOPLANTIYA ÇAĞIRIYOR!
GELİYORUZ!
DUYDUK!

ŞEF ÖNEMLİ BİR ŞEY SÖYLİYECEK GALİBA?!
BELKİ BURUNLARINI İŞLERİMİZE SOKMAYA GELEN BAŞKALARI VAR!

DURUN! TUZAK!
NE OLUYORSUN YAHU?

BİZİ ÇAĞIRAN ASLINDA ŞEF DEĞİL, ONUN KILIĞINA GİREN TOM BRAKS! TUZAĞA DÜŞÜRMEK İSTİYOR!..
EMİN MİSİN BUD?

ONLARA OYUN OYNIYALIM! DİNLEYİN! NE YAPACAĞIMIZI TARİF EDEYİM!..

AZ SONRA..
İŞTE GELİYORLAR, HAZIRMISINIZ?
HAZIRIZ!
HEM NASIL!
52

BİZİ İSTEMİŞSİN ŞEF..!
EVET YAKLAŞIN!

TAM SIRASI! ATEŞ!..

KİM OLDUĞUNU BİLİYORUZ! KURTULAMIYACAKSIN!
BİR MİLYON KOKMUŞ KÖFTE BU HESAPTA YOKTU!..
VAY CANINA!
AMANALLAH TOM BRAKS DİKKAT!..

TESLİM OLUN! KURTULMANIZ İMKÂNSIZ! HER GEÇİDİ ADAMLARIMIZ TUTUYOR!
ONLARI OYALAYIN!

HA! HA! SİPERLERİNİZDEN ÇIKARTMASINI BİLİRİM!..
53

DİNAMİT!
ÇABUK ŞURAYA GİRELİM!
SİZE ŞU-FAK BİR HEDİYE!
FIRLA TONTON!
HAY YANIK KÖFTE!
BOUMM
AMAN ALLAH!
BU TARAF-TAN KAÇA-LIM...
TUHAF BİRDEN İŞ-TAHİM KAPAN-DI..
GELENLER VAR!..
ÖYLEYSE ŞU GE-ÇİDE DALALIM!
BELKİ DIŞARIYA AÇIKTIR..!
64

BİR MİLYON KÖFTE!.. ÇIKMAZ-MIŞ!..
KAHRET-SİN KAPA-NA GİRDİK!
DERİMİZİ YİNE DE PAHALIYA SATA-CAĞIZ!..
HA!HA! BU DEFA KAÇA-MAZLAR!.. DİNAMİTLE BARUTU GE-TİRİN!
İŞTE!
ELVEDA ARKA-DAŞLAR! CEN-NETTE BULU-ŞURUZ!
SONUNUZ HE-NÜZ GELMEDİ BEYAZ KAHRA-MANLAR!
KİM KONUŞ-TU?
POCHATAN!
ÇABUK BENİ TA-KİP EDİN!
ATALARIMIZ TARAFIN-DAN KAZILAN BU GE-ÇİTLERİ AVCUMUN İÇİ GİBİ BİLİRİM!.. SİZİ KURTARACAĞIM!
AMANA..LAH! ÖL-MEYECEĞİMİZ! AN-LAMAK MEĞER NE TATLI ŞEY-MİŞ!
KARNIM YİNE AÇIK-TI!..
55

TAM ZAMANINDA YETİŞTİN! BULUNDUĞUMUZ KISMI HAVAYA UÇURDULAR!
İHTİYAR YERLİ OLMASAYDI KÖFTELİK BİYMA HALİNE GELECEKTİK!
RUUM!
BİR İKİ ADIM SONRA DIŞARDA OLACAĞIZ!
İŞTE PATLAYICI MADDE DEPOLARI!..
ÇIKIŞ BURASI!..
BİRAZ TEMİZ HAVA ALALIM.!
KOŞUN BEYAZ ADAMLAR, KURTARIN KENDİNİZİ!
BUGÜNE KADAR BANA YAŞAMA KUVVETİNİ VEREN MANİTUYA ŞÜKRANLARIMI SUNARIM! ATALARIMIZIN RUHU SÜKÛNA KAVUŞACAK!
TABANA KUVVET ARKADAŞLAR! HAYDUTLAR ÇIKMADAN ORMANA VARALIM.!
GÜNEŞİ GÖRMEK CESARETİMİ ARTTIRDI!

PAKAT YERLİ GELMİYOR.!
HAY ALLAH!
BAK!.
ATALARIMIN RUHLARI! MEZARLARINIZDAN İSTİFADEYE KALKIŞAN KÖTÜ İNSANLARI POCHATAN CEZALANDIRACAK!..
POCHATAN DUR! NE YAPIYORSUN?!
KİM O KIZILDERİLİ ?..
TOM BRAKS, IN KAÇMASINA YARDIM ETTİ..!
ATALARIMIN RUHLARI! POCHATAN'I ARANIZA KABUL EDİN!
LÂMBAYI BARUTLARA DOĞRU FIRLATTI..!
57

EYVAH! KOCA DAĞ HAVAYA UÇTU!..
BOUMM!
KORKUNÇ! KİMSE KURTULAMAMIŞTIR!
BU POCHATAN KİM TOM BRAKS?
HAYDUTLAR TARAFINDAN ÖLDÜRÜLEN NAVAJOS'LARIN SON FERDİ İDİ!
ÖLÜM VE TAHRİP... İŞTE ALTIN MADENİNİN GETİRDİKLERİ..
MAALE-SEF EBEDİYEN GÖMÜLÜ KALACAK!
GELİN GERİ DÖNELİM!..
ŞEFLERİ İLE BERABER BÜTÜN ÇETE YOK OLDU!..

HAYALLAH! AZ DAHA ONU UNUTUYORDUM!.. TAKİP EDİN!
İŞTE KIYMETLİ BİLGİNİMİZ!..
OH! JEOLOGUMUZ DEMEK SAĞ!..
SAYIN PROFESÖR, ÇAKIL TAŞLARI HALÂ SENİ CEZBEDİYOR MU?
BUNU GÖRÜYORMUSUN? İLMİ ADINI BİLMİYORUM AMA OLDUKÇA BÜYÜK VE BİR YANI SİVRİ!..
KAFANA NE GİBİ BİR ETKİ YAPACAĞINI MERAK EDİYORUM!..
HAYIR... İMKÂNSIZ... YAPAMAYACAĞIM.. HALBUKİ BUNU ÇOKTAN HAKETMİŞTİ!..

HAFTAYA YEPYENİ BİR SERÜVEN

BU MACERANIN SONU

BİZİM ÜÇ KAFADARLARDAN GENERAL OLİVER ALMANYAK ESASINDA GENERALLİĞE HEVES ETMEKTE VE BİTPAZARINDAN SATIN ALDIĞI GENERAL ELBİSELERİ İLE ÇAKA SATMAKTADIR.. PANÇO'YU KENDİSİNE EMİR ERİ, TOM BRAKS'IN OĞLU GENÇ TOM BİLLY'Yİ DE YAVER OLARAK VAZİFELENDİRMİŞTİR.. TOM BİLLY VE PANÇO GENERALİ ÇOK SEVDİKLERİNDEN ONUN SAÇMALIKLARINA TAHAMMÜL ETMEKTE, BU EĞLENCELİ OYUNU BİRLİKTE SÜRDÜRMEKTEDİRLER..
BU SEVİMLİ ÜÇ KAFADARIN SERÜVENLERİNİ OKUDUKÇA ONLARI ÇOK SEVECEKSİNİZ.. BU SAYIMIZDA ONLARI TANITMAK GAYESİYLE SİZLERE KISA BİR MACERALARINI SUNUYORUZ...

TOM BRAKS'ın oğlu

TOM BİLLY

Generalin Zaferi

BAŞÜSTÜNE, GENERALİM!..

DİKKAAAT! HAZIROL!.. GENERAL OLİVER AZMANYAK GELİ-YOR!..

TATATA..TATATATA...

BU MU GENERAL? VAY CANINA...
MATRAĞA BAK!..

EĞER O GENERALSE... BEN DE CUMHURBAŞ-KANIYIM!..
HA! HA!..
2

KESİN GÜRÜLTÜYÜ! MERASİMİ BOZMAYIN! GENERALİN HUZU-RUNDA KONUŞULMAZ!..

BU SERSEM CANIMI SIKMA-YA BAŞLADI..
BANA DOKUN-MAYA CESARET EDİYORSUN DE-MEK?

BİRAZ SAKİN OLUN DOSTUM! PANÇO'YA DOKUNANIN HESA-BINI BEN GÖRÜRÜM!..
GULP!

DUUUR! BAŞIBOZUKLUĞA TAHAMMÜLÜM YOKTUR!.. HAREKETE GEÇMEK İSTİYOR-SAN KAİDELERE RİAYET ET!
AH! BIKTIMSE-NİN KAİDELE-RİNDEN DE..

PANÇO! HÜCUM BORU-SUNU ÇAL!
BAŞÜSTÜNE GENERALİM!..

TATATATATA
3

İŞARET VERİLDİ... ARTIK HÜCUMA GEÇEBİLİRSİN TOM!..
MÜSAADENİZLE GENERALİM!..
KABADAYILIĞINA VE FİYAKASINA BAKILIRSA REİSLERİ BU OLMALI!..
AAAH!.
ZÜPPE HERİF..! BU ŞİŞE HESABINI GÖRÜR..
VAY CANINA! ŞİŞE PARÇALANDI ADAM BANA MISIN DEMEDİ!..

HAKİKATEN TOM BİLLY'NİN KILI KIPIRDAMADI FAKAT YÜZÜNÜ BURUŞTURDU...
PÖH! VİSKİDEN ÇOK TUVALET İSPİRTOSU TADI VAR..
EN İYİ KALİTE SKOÇ VİSKİ'DEN BAŞKASINI İÇMEDİĞİMİ KAFANA YERLEŞTİRMELİYİM!..
FAKAT..
FAKAT! MAKATI YOK! BANA DÜŞÜK KALİTELİ VİSKİ İKRAM EDENLERE TAHAMMÜLÜM YOKTUR!..
ANNEE!..
PANÇO KALABALIĞA FIRTINA GİBİ DALDI...
GENERAL İSE BÜYÜK BİR KUMANDAN GİBİ ADAMLARINA TALİMAT VERİYOR VE ÖNSAFTA ÇARPIŞIYORDU...
ÇOK GÜZEL, TOM DEVAM ET! PANÇO ARKANDAKİNE DİKKAT!

YETİŞİN! GERİDEN TAARRUZ EDİYOR-LAR..
İMDAAT!
BUNLAR BİR OR-DUYA BEDEL!
YETİŞİN!
EYVAH!..
"ALTIN MAHMUZ" SALO-NUNDA CİDDİ BİR KAVGA KOPTU GALİBA..
EN DOĞRUSU KALE KUMANDANINI DURUM-DAN HABERDAR ETMEK!..
TELGRAF
ÇABUK YAZ! BİR SÜVARİ ALAYI ACELE HAREKET ETSİN!
6

BİRKAÇ DAKİKA SONRA CARRİZO KALESİNDE...
NASIL?.. KANUN KAÇAK-LARINDAN KURULU BİR ÇETE LAREDO'YU BASIP KANA MI BULAMIŞ?
EVET ALBAYIM! LAREDO ŞERİFİ BİZZAT YARDIM TALEP ETTİ!.
ŞU HALDE HİÇ VAKİT KAYBET-MİYELİM!.
BORAZAN! ALARM İŞARETİ VER!
TELGRAF
NE OLUYOR YAHU?
YÜZLERCE HAYDUT LARE-DO'YU YAKIP YI-KIYORMUŞ!.
TARATATATA!
DÖRT NALA!
7

VE AZ SONRA...
DERHAL HÜCUMA GEÇİLECEK Mİ ALBAYIM ? BELKİ BİZDEN KALA-BALIKTIRLAR!
TEK ÇARE ONLARI GAFİL AVLAMAK!
İSTİKÂMET "ALTIN MAHMUZ"!
EYVAH!?
GENERALİM... BİR SÜVARİ ALAYI GELİYOR!.
BU DURUMDA TAKTİK DEĞİŞ-TİRECEĞİZ! KALABALIK KARŞISINDA EN DOĞRU KAİDE RİCAT ETMEKTİR!
8

ZATEN YAPACAK BİRŞEY DE KALMAMIŞTI! PANÇO... RİCAT BORUSU ÇAL!
GEL PANÇO!
DUYMADIN MI ?
NE YAPIYOR ?
ACELE ETMESİ LÂZIM! SÜVARİLER NEREDEYSE BURA-DA OLACAKLAR..
FAKAT PANÇO'NUN KIMILDAYACAK HALİ YOKTU.. ÇARPIŞMANIN GALİBİ ŞARABA MAĞLUP OLMUŞTUR..
ROOONNN... ZZZZZ...
FAKAT TOM BİLLY İLE GENERAL DERHAL UZAKLAŞMAK MECBURİ-YETİNDE KALDILAR..
ŞURAYA BAK..
9

"ATLANTA" MEYDAN SAVAŞINDA BİLE BULUNDUM.. FAKAT ASLA BÖYLE MANZARA GÖRMEDİM..

BUNLARIN İÇİNDEN HAYDUTLARI NASIL AYIRDEDECEĞİZ?
TEKER TEKER SORGUYA ÇEKERİZ!..

HEY! UYAN ARTIK! HAYDUTLARI GÖSTER BAKALIM!..
PE..PEKİYİ!..

BİR DAKİKA!..OH!. ÖNCE KENDİME GELMEM LÂZIM!. KAFAM KARMA KARIŞIK..

TAMAM!. ŞURADA SIZIP KALAN HAYDUTLARDAN BİRİ!.
GÜZEL!

ŞERİF ŞUNA SUÇUNU İTİRAF ETTİRELİM!.
ROOONN.. ZZZZ...

DİĞERLERİ NEREDE?
GÖRÜNÜRDE BAŞKA YOK!
ROOONN..

KAÇMIŞ OLACAKLAR!
BULMAKTA GÜÇLÜK ÇEKMEYİZ! ONBİN KİŞİ DEĞİLLER YA!..

ONLARI ARARKEN BUNU DA İBRET OLSUN DİYE ASARIZ!.
ROOONN..

VE ERTESİ GÜN ZAVALLI PANÇO UYANDIĞINDA KENDİNİ HAPİSHANEDE BULUR..
HAYIR! HAYIR! ÖLMEK İSTEMİYORUM!.

ÇENENİ KAPA, HAYDUT BOZUNTUSU!..

ASILMAKLA NE KAYBEDERSİN Kİ? NASILSA BİR GÜN ÖLECEK DEĞİL MİSİN?
OH! AMAN ANACIĞIM!.

BU SIRADA TOM BILLY İLE GENERAL, PANÇO'YU KURTARMANIN ÇARELERİNİ ARIYORLAR...
ORAYA SOKULMAK KOLAY OLMAYACAK!.
GENERALİM, BABAM TOM BRAKS'IN USULLERİNE BAŞ VURUP "GİZLİ SERVİSİ" HAREKETE GEÇİRSEK NASIL OLUR?
VE AYNI GECE...
SHERIFF
PANÇO ADINDAKİ MAHPUSUNUZUN TEYZESİYİM..
O HAYDUTUN MU ?
EVET ŞERİF! ELLERİMLE HAZIRLADIĞIM BU PASTAYI KENDİSİNE VERMEK İÇİN MÜSAADENİZİ RİCA ETMEYE GELDİM..
MÜSAADE VERDİM GİTTİ, SAYGIDEĞER BAYAN!.
12

AL, ZAVALLI EVLÂDIM BENİM.!
ALLAHIM... SENYOR BILLY.!
ŞESİNİ KES MANKAFA! GİZLİ SERVİSTEN OLDUĞUMU ANLAYAMADIN MI ?
SAĞOLUN ŞERİF! BÜYÜK ANLAYIŞ GÖSTERDİNİZ...
RİCA EDERİM!.
BİR SAAT SONRA..
NE OLDU ?
MÜKEMMEL GENERALİM.! PASTAYI KENDİSİNE TESLİM ETTİM! İÇİNDEKİ EYEYİ MUHAKKAK BULMUŞTUR!
HAPİSHANENİN YAKININDA BEKLEYELİM! GENERAL OLARAK VAZİFEM EN TEHLİKELİ ANLARDA ADAMLARIMIN YANINDA BULUNMAKTIR!
..HELE TEHLİKEDE OLANLAR YAVERİM VE BAŞ BORAZANCIM OLURSA..

NEDEN PARMAKLIKLARI HÂLÂ KESMEMİŞ ?

KİMBİLİR ? BELKİ ŞERİF DURUMU ANLAMIŞTIR...

FAKAT BİRDEN

AYDAYDAY... AY... DİŞLERİM..

SENYÖR BİLLY AKLINI KAÇIRMIŞ GALİBA! EYEDEN DE PASTA YAPILDIĞINI HİÇ DUYMAMIŞTIM..!

BU KADAR APTALINI GÖRMEDİM..

HAKKIN VAR GENERALİM.! FAKAT APTAL OLAN YALNIZ O DEĞİL Kİ !!!

ZARARI YOK ! KURTARMAK İÇİN BAŞKA BİRŞEY DÜŞÜNELİM.!

VE ERTESİ GÜN "GİZLİ SERVİS" TEKRAR FAALİYETE GEÇER..

14

HEY! BURAYA BAK!. BU AĞACI KESMENE KİM İZİN VERDİ ?

ŞEY, ŞERİF!.. VALİ EMRETTİ!..

MADEM EMİR VALİDEN GELİYOR, DEVAM EDE.. BİLİRSİN !.

SAĞOL, SAYIN BAY ŞERİF!

HA GAYRET ! AZ KALDI!..

VE AĞAÇ GÜRÜLTÜ İLE YIKILINCA...

... ALTINDA KALAN HAPİSHANE YERLE BİR OLDU...

OH!. GÜNAHLARIMI AFFET ULU TANRIM.! DÜNYANIN SONU GELDİ HERHALDE..

HAYIR..KAÇMAKTA ACELE ETMEZ.. SEN SADECE SENİN SONUN GELECEK YAKINDA.!

15

OH! SENYOR BİLLY!
İYİ Kİ BENİ TANIDIN! ACELE ETSENE BAŞIMIN TATLI BELÂSI!
OH! EVET.. EVET GELİYORUM..
OFF! NİHAYET ANLAYABİLDİ!
İKİ KAFADAR GENERALLE BULUŞUP ORADAN ACELE UZAKLAŞTILAR..
BİZİ NEREYE GÖTÜRÜYORSUN TOM BİLLY?
RİO GRANDE'Yİ GEÇMEMİZ LÂZIM.. ORTALIK YATIŞINCAYA KADAR MEKSİKA'DA SAKLANIRIZ!
ŞU SAL İŞİMİZE YARAR!
ALLAH GÖNDERDİ! ÇABUK ATLAYIN!..
HALATLARI ÇÖZÜN!
16

GÖRÜNÜRDE KİMSE VAR MI ?
YOK!
AZ SONRA...
YANAŞIYORUZ!
YOLUMUZA DEVAM ETMEDEN BAL ÜZERİNDE BİRAZ KESTİRME YAPMAYI TEKLİF EDİYORUM!
İLK DEFA İŞE YARAR BİR LÂF SÖYLEDİN PANÇO!
BİRAZ KESTİRMELERİ ERTESİ SABAHA KADAR DEVAM ETTİ...
... ŞAFAK SÖKERKEN...
KALKIN!..
17

ALLAHIM, EŞKİYALAR!
HİÇ ŞÜPHEN OLMASIN! ZARATA'DAN BAHSEDİLDİĞİNİ HİÇ DUYDUN MU?
YANDIK! ZARATA.. MEKSİKA'NIN EN AZILI EŞKİYASI!

PEDRO! GENERAL KILIĞINDAKİ ŞU PALYAÇOYU AYAĞA KALDIR!
NASIL?

ŞEREFLİ BİR SUBAYA HAKARET HA?
HA! HA! ÇOK KOMİK!

SADECE HAKARET ETMEKLE KALACAĞIMI MI SANIYORSUN? KURŞUNA DİZDİRECEĞİM SENİ!

ÇOCUKLAR SİLÂHLARI DOĞRULTUN!
ADİOŞ, ZAVALLI PANÇO, BİRGÜN BAŞINA GELECEKTİ BU!
18

KURTULUŞ YOK...

HAZIR MISINIZ?
EVET ŞEF!

TAM O SIRADA ZARATA'NIN SAĞ KOLU PİLON SÖZE KARIŞTI...
BİR DAKİKA!

ŞU GAZETEYE BİR GÖZ AT ŞEF!

CARAMBA!..
TEHLİKELİ HAYDUTLAR LAREDO HAPİSHANESİNİ YERLE BİR EDEREK KAÇMAYI BAŞARDI..

FAKAT BUNUN RESMİ?
DİĞERLERİ DE SUÇ ORTAKLARI OLACAK!
19

ÖZÜR DİLERİM AMİGOS! AZ DAHA SİZİN GİBİ ÜÇ KAHRAMANI KURŞUNA DİZDİRECEKTİM!
BİRŞEY ANLADIMSA ARAP OLAYIM!

FAKAT GAZETEYİ GÖRÜNCE DEĞİŞİKLİĞİN SEBEBİNİ ANLAMAKTA GECİKMEDİ...
VAY CANINA! PANÇO'NUN FİRARI GÜRÜLTÜLERE SEBEP OLMUŞ!..

DİNLEYİN, DOSTLARIM... CESUR İNSANLARA BENZİYORSUNUZ!.. BENİMLE ÇALIŞMANIZI TEKLİF EDİYORUM!

"MAVİ YILDIZ" İŞİNDEN ÇOK PARA KAZANACAĞIMIZA EMİNİM!
"MAVİ YILDIZ" MI?

YARIN BURADAN GEÇECEK OLAN BİR VAPURUN ADIDIR! MEKSİKA ORDUSUNA AİT SİLÂHLARLA YÜKLÜ OLACAK! TAM BİZE GÖRE BİR VOLİ!..

HIM.. MUHAKKAK "MAVİ YILDIZ" ÇOK SAYIDA MUHAFIZLA TAKVİYE EDİLMİŞTİR!
CARRİZO KUMANDANI ALBAY STANTON EMRİNDEKİ HAFİF SÜVARİ BİRLİĞİ KORUYOR!..

FAKAT ANİ BİR HÜCUMLA O KAHRAMAN ASKERLERİ ŞAŞKINA ÇEVİRECEĞİMİZDEN ŞÜPHEN OLMASIN!..

PEKALÂ, TEKLİFİNİ KABUL EDİYORUM ZARATA!
MEMNUN OLDUM!

AYNI GECE.
SÜVARİ TOM BİLLY, HAYDUTLARLA İŞBİRLİĞİ YAPMAYI KABUL EDECEK KADAR AHLÂKSIZ OLDUĞUNU BİLMİYORDUM!..
SEN YATIP UYUMANA BAK GENERAL! YARIN ANLARSIN!

BİRKAÇ SAAT SONRA...
GENERALE BİR NOT BIRAKMALIYIM!..

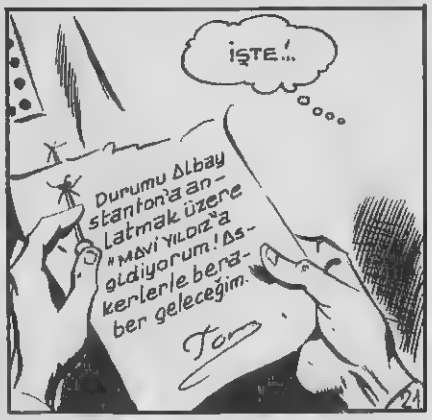
İŞTE!..
Durumu Albay Stanton'a anlatmak üzere "MAVİ YILDIZ"a gidiyorum! Askerlerle beraber geleceğim.
Tom

GÖREN OLMADI!
HAYDİ MUSTANG, FIRLA!.
BİRKAÇ SAAT SONRA..
"MAVİ YILDIZ"BU OLMALI!..
MUSTANG, GENERALİN YANINA DÖN!.
AKILLI HAYVAN, ANLADI!.
22

VE TOM BİLLY "MAVİ YILDIZA" DOĞRU YÜZMEĞE BAŞLADI..
ALBAY STANTON'UN YANINA ÇIKTIĞINDA...
DEMEK ARKADAŞLARINDAN BİRİNİN ADI PANÇO?
GEÇENLERDE HAPİSTEN KAÇAN MI?
DOĞRUSUNU SÖYLEMEK GEREKİRSE.. KAÇMASINI BEN TEMİN ETTİM! SUÇLU YOKTU!.
BU HUSUSU SONRA GÖRÜŞÜRÜZ! ŞİMDİLİK SENİ TEVKİF EDİYORUM!.
ANLAMADIM!.
ANLATTIKLARIN ŞERİFİN İFADESİNE UYMUYOR! BİLDİĞİM KADAR PANÇO AZILI BİR KAATİL!.
23

ASKERLER GELİN!
FAKAT ALBAYIM, HAYDUTLAR NE OLACAK?.
UYDURDUĞUN O HAYDUT HİKÂYESİNE İNANDIM MI SANIYORSUN ? BU KOMEDİYE ARTIK BİR SON VERELİM!
BU ADAMI PRANGAYA VURUP AMBARA ATIN!.
LÂNET OLSUN!
TOM BİLLY'NİN BÜTÜN DİRENMELERİ FAYDA VERMEDİ..
KOMEDİ İMİŞ! ZARATA BAŞKIN YAPSIN DA O ZAMAN ANLARSINIZ!..
..VEGEMİNİN YOLU KESİLDİ..
EŞİRLERİMİZE GÖZ KULAK OLUN!
24

ÇAPULCULARA BAK! SAVAŞ İLÂN ETMEDEN SALDIRIYORLAR. TOM'UN NERDE OLDUĞUNU BİR BİLSEM!
ÇABUK KAPTAN KÖPRÜSÜ İLE MAKİNE DAİRESİNİ ELE GEÇİRİN!..
HAYDUTLARIN HÜCUMU MUVAFFAK OLMUŞTUR! ZARATA ASKERLERİN AMBARA KİLİTLENMESİNDEN SONRA ALBAY STANTON'LA TOM BİLLY'NİN GETİRİLMESİNİ EMREDER...
25

MATRAĞA BAK! DEMEK KAHRAMANIMIZIN ELLERİNİ BAĞLATIP AMBARA ATTIRDIN HA?
ÖZÜR DİLERİM TOM BİLLY!..
BUNUN NE KIYMETİ VAR ARTIK!

PİLON.. GENERALLE PANÇO'YU DA GÜVERTEYE ÇIKART!
BU FENA!

ŞİMDİ ANLIYORUM! DEMEK ZARATA PLÂNIMI ÖĞRENMİŞ!

...AZ SONRA, TOM MERAK ETTİĞİ İZAHATI ALDI..
UYURKEN ZARATA ÇADIRIMIZA GİRMİŞ VE BIRAKTIĞIN NOTU OKUMUŞ..

YÜRÜYÜN!..
NİYETİNİZ NE?

BASİT! NEHRE ATACAĞIM SİZİ.. ELLERİNİZİ ÇÖZMEDEN..
ADİOS MUÇAÇOS!
126

AFEDERSİN AMMA RÜTBEME LÂYIK ASKERİ MERASİM YAPMADAN ÖLDÜREMEZSİNİZ BENİ!..
DERDİNİ BALIKLARA ANLATIRSIN! DİSİPLİNE BİZDEN FAZLA ÖNEM VERİR ONLAR!.

AAAHH!

BİRKAÇ SANİYE SONRA..
GENERALİN KILICINI DİŞLERİMLE ÇIKARTABİLSEM..

HA GAYRET!

TOM, KILICI NEHRİN DİBİNE SAPLADI...
27

VE ÜÇ AHBAP İPLERİNİ ÇÖZDÜKTEN SONRA TEKRAR SU YÜZÜNE ÇIKTILAR..
YA ŞİMDİ..?
ZARATA'YA HAKETTİĞİ DERSİ VERECEĞİZ!..
SİZ BURADA GİZLENİN,O ZÜPPEYİ BİRAZ OKŞAMADAN DURAMIYACAĞIM..
İŞTE ORADA!..
MERHABA ZARATA! BİRAZ GEVEZELİK ETMEYE NE DERSİN?
EYVAH.. SEN HA?
-DEMEK KABUL EDİYORSUN... GEL BAKALIM!..
28

... DİYORDUM Kİ..
AAH!
ŞAŞKINLIKTAN HENÜZ KURTULAMAYAN ZARATA KORKUNÇ YUMRUĞU YEYİNCE UÇARAK KÜMANDA KOLUNUN ÜZERİNE DÜŞTÜ..KOL İNİNCE GEMİ TAM YOL İLERİ FIRLADI...
ANLAYAMADIM 'ZARATA NEDEN ANİDEN YOLA ÇIKMAYA KARAR VERDİ ACABA?..
BİR SEBEBİ OLMALI!..
GİDİP KENDİSİNE SORALIM!..
ASKER PANÇO, BENİ TAKİP ET!.. BU HAYDUTLARLA HESAPLAŞMA ZAMANI GELDİ!..
BİRAZ SONRA ÇARPIŞMA HIZLANDI..
SAVULUN GENERAL GELİYOR!
KAFA DEĞİL, TURŞU KAVANOZU..
GENERALE BAK FIRTINA GİBİ!.. YAŞINDAN BEKLENMEYEN BİR ÇEVİKLİĞE SAHİP!..
29

SAYICA ÇOK KALABALIKLAR! AZ SONRA DURUMA HAKİM OLACAKLAR! KAFAYI ÇALIŞTIRIP BİRŞEYLER YAPMAM GEREK!

BU PETROL LÂMBASI İŞE YARAYABİLİR!.

TAMAM... BULDUM, KURTARDIK PAÇAYI!.

BİRDEN HAYDUTLAR TOM BİLLY'NİN BİR BARUT FIÇISININ ÖNÜNDE DURDUĞUNU VE KAPAĞI AÇTIĞINI GÖRDÜLER..
DİKKAT!

ÜÇE KADAR SAYACAĞIM.. TESLİM OLMAZSANIZ YANAN LÂMBAYI BARUT FIÇISININ İÇİNE ATACAĞIM!
DELİRMİŞ!.

BİR..
YAPAR MI YAPAR!
AKLINDAN ZORU VAR GALİBA!..

İKİ..
TESLİM OLUYORUZ!
YAPMA..
LAMBAYI SAKIN VARİLE YAKLAŞTIRMA...

HAH, SÖYLE! YOLA GELDİLER! PANÇO! HEPSİNİ BAĞLA BAKALIM!

EMREDERSİN BAŞ KUMANDANIM!.

BU İŞ TAMAM! HİÇBİRİ KIMILDANAMAZ!.

GÜZEL! ŞİMDİ DE SIRA EN SON NUMARAMIZDA... İŞTE BİR FIÇI UN!..

HAYDİ!. HEMEN GİT ASKERLERİ KURTAR!.

BİZİ ÇOCUK GİBİ UYUTTU.. İÇİNDEKİ BARUT DEĞİLMİŞ..
OH!..
ALLAHIM.. ALLAHIM.. UTANCIMDAN ÖLECEĞİM!..
BİR MÜDDET SONRA..
SENİ TEBRİK EDERİM GENÇ ADAM! HEPİMİZİ KURTARDIN! SİZE BİR YARDIMIM DOKUNABİLİR Mİ ?
TABİİ! LAREDO ŞERİFİNE SÖYLEYİNDE "ALTIN MAHMUZ" SALONUNDAKİ HADİSEYİ UNUTSUN! SONRA...
MEMNUNİYETLE KABUL EDİYORUM! SONRASI NE ?
BİR ŞEY DAHA VAR.. FAKAT BUNU SİZDEN GENERAL RİCA EDECEK!
32

BİR GÜN SONRA GENERAL OLİVER AZMANYAK VE ARKADAŞLARI ALBAY STANTON KUMANDASINDAKİ HAFİF SÖVARİ BİRLİĞİNİN REFAKATİNDE ASKERİ MERASİMLE VE ALKIŞLAR ARASINDA LAREDO'YA GİRDİLER.. BÖYLECE GENERAL HAYATININ ÖNEMLİ BİR GÜNÜNÜ YAŞIYORDU..
ŞERİF BUNLARIN AZILI KATİL OLDUĞUNU SÖYLEMEMİŞ MİYDİN ?..
ALBAY AYNI FİKİRDE DEĞİL! HERHALDE BİR SEBEBİ VARDIR!
33

NİHAYET ONLARLA TANIŞTINIZ !!

TOM BİLLY, GENERAL VE PANÇO'YU

sevdiğinizi umarız !..

HEDİYELERİMİZİN LİSTESİ

1 OKUYUCUYA BİR SENE MÜDDETLE HER AY 100 LİRA
5 " BİR SENE MÜDDETLE HER AY 50 LİRA
10 " 6 AY MÜDDETLE HER AY 50 LİRA
OKUL MASRAFI VE CEP HARÇLIĞI

*** AYRICA ***

1 OKUYUCUYA VELESOLEX (Motorlu Bisiklet)
5 " YALE BİSİKLET
20 " KOL SAATİ
50 " FUTBOL TOPU
241 " MUHTELİF HEDİYELER
333 OKUYUCUMUZA HEDİYE DAĞITIYORUZ

SİZ DE BİR HEDİYE KAZANMA FIRSATINI KAÇIRMAYINIZ

Yılbaşı sayımızdan itibaren yayınlamaya başlıyacağımız 12 hediye kuponundan sadece 10 adedini biriktirip bize gönderiniz.

İKRAMİYE ÇEKİLİŞİ NOTER HUZURUNDA YAPILACAK

İdare yeri: Cağaloğlu, Çatalçeşme Sokak No. 5 Kat
Telefon : 22453 2
İstanbul
BASKI: CİHAN MATBAACILIK KOLL. ŞTİ. BASKI TARİHİ: 29.12.1969
Sahibi ve Yazi İşleri Müdürü: Sezen Yalçıner

HEDİYE LİSTEMİZİ İYİCE TETKİK EDİNİZ.

HİÇ BUKADAR ÇOK İKRAMİYEYİ BİR ARADA GÖRDÜNÜZ MÜ ?

KAZANMA ŞANSINIZ ÇOK YÜKSEK

SİZ DE BİR HEDİYE KAZANMA FIRSATINI KAÇIRMAYINIZ

İŞTE HEDİYELERİMİZ

1 OKUYUCUYA BİR SENE MÜDDETLE HER AY 100 LİRA
5 " BİR SENE MÜDDETLE HER AY 50 LİRA
10 " 6 AY MÜDDETLE HER AY 50 LİRA
OKUL MASRAFI VE CEP HARÇLIĞI

AYRICA **********

1 OKUYUCUYA VELESOLEX (Motorlu Bisiklet)
5 " YALE BİSİKLET
20 " KOL SAATİ
50 " FUTBOL TOPU
241 " MUHTELİF HEDİYELER
333 OKUYUCUMUZA HEDİYE DAĞITIYORUZ

ARTIK AİLENİZE YÜK OLMAYINIZ !..

PARA SIKINTISINA

PAYDOS!

ÇÜNKÜ :
OKUL MASRAFLARINIZI
VE CEP HARÇLIĞINIZI DA
TOMBRAKS VERECEK

OLUR MU DEMEYİN!

BİR YIL MÜDDETLE OKUL MASRAFLARINIZI VE CEP HARÇLIĞINIZI TOMBRAKS'TAN ALACAKSINIZ !

* 29. sayımızdan itibaren yayınlamaya başladığımız 12 hediye kuponundan sadece 10 adedini biriktirip bize gönderiniz.

* * *

ÇEKİLİŞTE KAZANAN OKUYUCULARIMIZA HEDİYELERİ DERHAL TESLİM EDİLECEKTİR

CEP HAPÇLIĞI KAZANAN OKUYUCULARIMIZA NOTER HUZURUNDA TAAHHÜTNAME VERİLECEK VE HER AY OKUL MASRAFI VE CEP HARÇLIKLARI POSTA HAVALESİ İLE ADRESLERİNE GÖNDERİLECEKTİR.

*** İKRAMİYE ÇEKİLİŞİ NOTER HUZURUNDA YAPILACAKTIR.**